人気シャーメゾンシリーズのアパートです。オールフローリングの2DKタイプのお部屋で、縦列で2台分駐車可能です。檍北小学校・檍中学校までともに1km圏内です。エアコン・追い焚き・ウォシュレット・TVインターホン付き!!

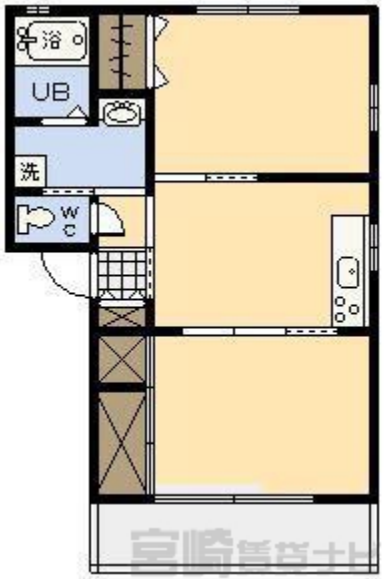

初期費用

敷　　金	0円
礼　　金	50,500円
仲介手数料	59,400円
定 額 精 算	0円
鍵交換費用	0円
火災保険料	18,000円
家賃保証料	33,000円
合　　計	160,900円

※上記は、概算の参考金額であり、契約金額を保証するものではございません。また、別途前家賃等が必要となります。

サン江田原 101

物件No.	4100241047
部屋No.	101
間取り	2DK (42.72㎡) 洋6 和6 DK6
賃　料	50,500円
共益費	3,500円
駐車場	有り　込
住　所	吉村・新別府エリア 宮崎県宮崎市吉村町
交　通	江田原バス停まで徒歩4分
構　造	軽量鉄骨造2階建
築年数	2002／03(22年2ヶ月)
入居時期	指定時期(2024年5月中旬)
小中学校	檍北小学校(1,000m) 檍中学校(400m)
備　考	人気シャーメゾンシリーズのアパートです

この物件の詳細は
https://www.miyazaki-chintai.com/search/details_a60193.html

大興不動産
宮崎県宮崎市南花ケ島町63番地2 本社第2ビル1階

本店賃貸営業課
免許番号：国土交通大臣(02)009194号
（公社）全国宅地建物取引業保証協会　（一社）宮崎県宅地建物取引業協会
（一社）九州不動産公正取引協議会　取引態様：仲介

TEL：0985-27-3332
FAX：0985-27-3844

情報有効期限：2024/06/02