2DKはカップル様や新婚様にオススメんお間取りです。周辺にはコスモスやハンズマンがあり、買い物に便利な立地となっております。ペット可の物件となっております。柳丸バス停まで徒歩約1分で交通面でも利便性が良いです。

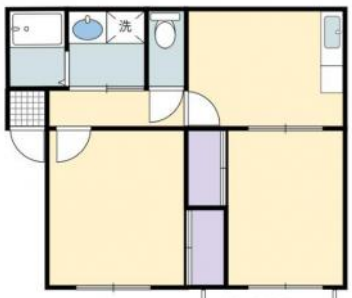

初期費用

敷金	0円
礼金	106,000円
仲介手数料	58,300円
定額精算	0円
鍵交換費用	16,500円
火災保険料	15,500円
家賃保証料	48,000円
合計	244,300円

※上記は、概算の参考金額であり、契約金額を保証するものではございません。また、別途前家賃等が必要となります。

サンビレッジ柳丸 102

物件No.	4100231108
部屋No.	102
間取り	2DK (47.99㎡) 洋7 和6 DK6
賃料	53,000円
共益費	2,000円
駐車場	有り 別途5,000円
住所	吉村・新別府エリア 宮崎県宮崎市柳丸町
交通	柳丸バス停まで徒歩1分
構造	鉄骨造2階建
築年数	1999／03(26年2ヶ月)
入居時期	即入居可能
小中学校	江平小学校(1,300m) 宮崎東中学校(1,800m)
備考	ペット(小型犬)の場合、+2,000円です。

この物件の詳細は
https://www.miyazaki-chintai.com/search/details_a12159.html

大興不動産
宮崎県宮崎市南花ケ島町63番地2 本社第2ビル1階
本店賃貸営業課
免許番号：国土交通大臣(02)009194号
（公社）全国宅地建物取引業保証協会　（一社）宮崎県宅地建物取引業協会
（一社）九州不動産公正取引協議会　取引態様：仲介
TEL：0985-27-3332
FAX：0985-27-3844

情報有効期限：2025/05/25