JUN丸山 301

物件No.	4100311000
部屋No.	301
間取り	1K (23.51㎡) 洋10 K2
賃　料	45,000円
共益費	なし
駐車場	有り　別途5,000円(税込)
住　所	神宮・江平エリア 宮崎県宮崎市丸山
交　通	船塚2丁目バス停まで徒歩3分
構　造	鉄筋コンクリート造3階建
築年数	2002／03(22年1ヶ月)
入居時期	即入居可能
小中学校	西池小学校(400m) 宮崎西中学校(700m)
備　考	

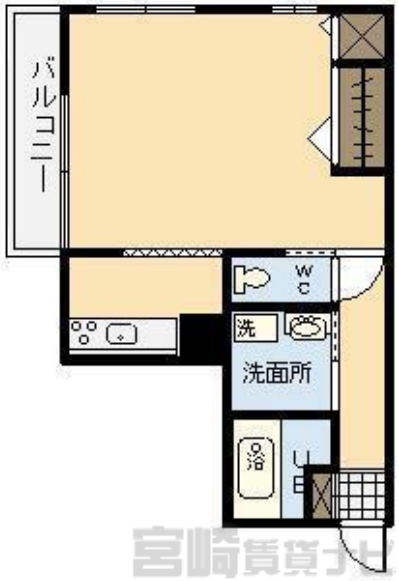

初期費用

敷　　金	45,000円
礼　　金	90,000円
仲介手数料	55,000円
定 額 精 算	67,500円
鍵交換費用	16,500円
火災保険料	16,000円
家賃保証料	40,000円
合　　計	330,000円

※上記は、概算の参考金額であり、契約金額を保証するものではございません。また、別途前家賃等が必要となります。

大興不動産
宮崎県宮崎市南花ケ島町63番地2 本社第2ビル1階

本店賃貸営業課
免許番号：国土交通大臣(02)009194号
（公社）全国宅地建物取引業保証協会　（一社）宮崎県宅地建物取引業協会
（一社）九州不動産公正取引協議会　取引態様：仲介

TEL：0985-27-3332
FAX：0985-27-3844

情報有効期限：2024/05/13

この物件の詳細は
https://www.miyazaki-chintai.com/search/details_a16561.html