小松に位置する次世代型省エネマンションです。RC造で防音性にも優れており、全戸角部屋となっております。エアコン、追い炊き機能など、人気の設備も完備しております。2LDKの間取りでカップル、新婚さんに大変おすすめです。

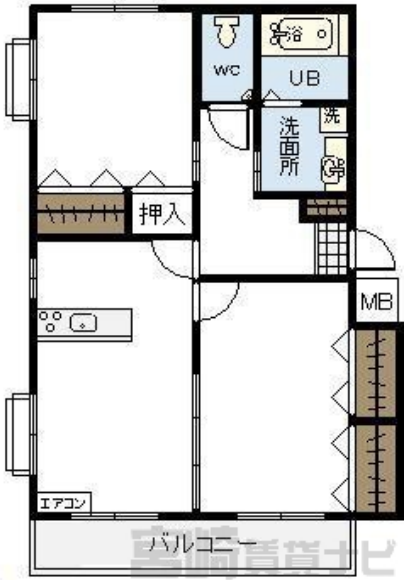

初期費用

敷　　金	122,000円
礼　　金	0円
仲介手数料	70,400円
定額精算	0円
鍵交換費用	0円
火災保険料	18,000円
家賃保証料	51,400円
合　　計	261,800円

※上記は、概算の参考金額であり、契約金額を保証するものではございません。また、別途前家賃等が必要となります。

ユーミー小松 A402

物件No.	4100411160
部屋No.	A402
間取り	2LDK (53.31㎡) 洋6.7 洋5.6 LDK8.7
賃　料	61,000円
共益費	なし
駐車場	有り　別途3,300円(税込)
住　所	大塚・小松・生目エリア 宮崎県宮崎市小松
交　通	高松バス停まで徒歩2分
構　造	鉄筋コンクリート造4階建
築年数	2011／09(14年8ヶ月)
入居時期	即入居可能
小中学校	小松台小学校(1,600m) 生目中学校(3,400m)
備　考	

この物件の詳細は
https://www.miyazaki-chintai.com/search/details_a22329.html

大興不動産
宮崎県宮崎市中村西3丁目1-5

南店賃貸営業課
免許番号：国土交通大臣(02)009194号
（公社）全国宅地建物取引業保証協会　（一社）宮崎県宅地建物取引業協会
（一社）九州不動産公正取引協議会　取引態様：仲介

TEL：0985-50-7777
FAX：0985-54-7600

情報有効期限：2026/05/22