オールフローリングで広々とした間取りです。2台目駐車場も+3,000円で確保でき、ファミリーにおすすめです。近隣には様々な商業施設が多く、生活し易い周辺環境も魅力的です。

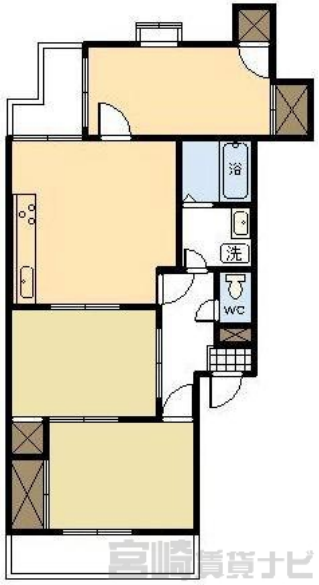

初期費用

敷　　金	0円
礼　　金	110,000円
仲介手数料	60,500円
定 額 精 算	0円
鍵交換費用	16,500円
火災保険料	18,000円
家賃保証料	33,828円
合　　計	238,828円

※上記は、概算の参考金額であり、契約金額を保証するものではございません。また、別途前家賃等が必要となります。

フォレストヒルズ 201

物件No.	4100533222
部屋No.	201
間取り	3LDK (58㎡) 洋6 洋6 洋6 LDK10
賃　料	55,000円
共益費	なし
駐車場	有り　込
住　所	南宮崎・恒久エリア 宮崎県宮崎市源藤町
交　通	整備工場入口バス停まで徒歩9分
構　造	鉄骨造2階建
築年数	1991／11(33年6ヶ月)
入居時期	即入居可能
小中学校	宮崎南小学校(1,460m) 大淀中学校(2,410m)
備　考	

この物件の詳細は
https://www.miyazaki-chintai.com/search/details_a27502.html

大興不動産
宮崎県宮崎市中村西3丁目1-5
南店賃貸営業課
免許番号：国土交通大臣(02)009194号
（公社）全国宅地建物取引業保証協会　（一社）宮崎県宅地建物取引業協会
（一社）九州不動産公正取引協議会　取引態様：仲介
TEL：0985-50-7777
FAX：0985-54-7600
情報有効期限：2025/05/24