天井が高く開放感あるお部屋です。ロフト部分を寝室として利用すればリビングと寝室が分かれます。インターネット無料使い放題(WiFi付)もうれしい設備です。産経大学の学生、南宮崎駅周辺にお勤めの方に人気です。

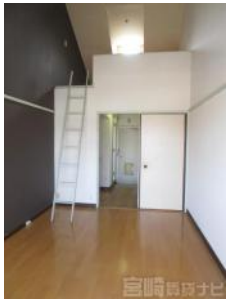

初期費用

敷　　金	0円
礼　　金	0円
仲介手数料	29,700円
定 額 精 算	0円
鍵交換費用	15,400円
火災保険料	18,000円
家賃保証料	21,920円
合　　計	85,020円

※上記は、概算の参考金額であり、契約金額を保証するものではございません。また、別途前家賃等が必要となります。

パトリエ恒久2 207

物件No.	4100539002
部屋No.	207
間取り	1K (18㎡) 洋6 K2 ロフト4.5
賃　料	23,000円
共益費	なし
駐車場	有り　別途4,000円(税込)
住　所	南宮崎・恒久エリア 宮崎県宮崎市恒久5708番地1
交　通	福祉センターバス停まで徒歩5分
構　造	鉄骨造2階建
築年数	1989／04(36年11ヶ月)
入居時期	指定時期(2026年4月下旬)
小中学校	宮崎南小学校(2,400m) 大淀中学校(1,400m)
備　考	

この物件の詳細は
https://www.miyazaki-chintai.com/search/details_a27696.html

大興不動産
宮崎県宮崎市中村西3丁目1-5
南店賃貸営業課
免許番号：国土交通大臣(02)009194号
（公社）全国宅地建物取引業保証協会　（一社）宮崎県宅地建物取引業協会
（一社）九州不動産公正取引協議会　取引態様：仲介
TEL：0985-50-7777
FAX：0985-54-7600

情報有効期限：2026/03/27