とても静かな環境でファミリーの方にオススメなマンションです。2台目の駐車場確保されており、新婚さんにもオススメな広さです!!バイパスや空港までのアクセスも良く、近くにはスーパーなど充実しております。給湯の温度調節もついており、ガス代も節約出来ます!!

サンライズ本郷 103

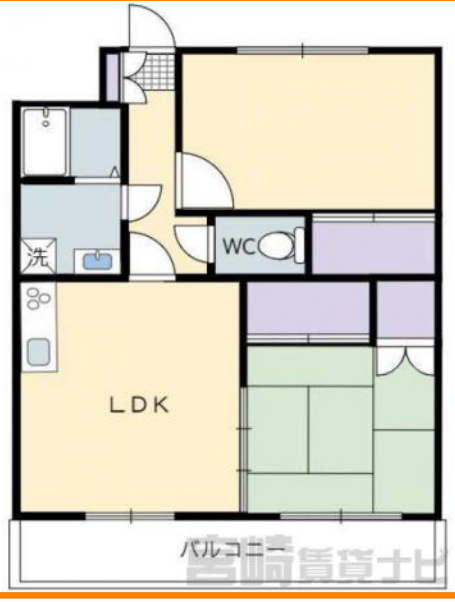

初期費用

敷金	0円
礼金	0円
仲介手数料	52,800円
定額精算	0円
鍵交換費用	13,200円
火災保険料	16,000円
家賃保証料	38,400円
合計	120,400円

※上記は、概算の参考金額であり、契約金額を保証するものではございません。また、別途前家賃等が必要となります。

物件No.	4100543077
部屋No.	103
間取り	2LDK (51.65㎡) 和6 洋6 LDK10
賃料	45,000円
共益費	なし
駐車場	有り 込
住所	本郷・赤江エリア 宮崎県宮崎市本郷北方
交通	津和田バス停まで徒歩5分
構造	鉄筋コンクリート造3階建
築年数	1997／01(28年7ヶ月)
入居時期	即入居可能
小中学校	本郷小学校(1,900m) 本郷中学校(1,200m)
備考	TCM

この物件の詳細は
https://www.miyazaki-chintai.com/search/details_a28218.html

大興不動産
宮崎県宮崎市中村西3丁目1-5
南店賃貸営業課
免許番号：国土交通大臣(02)009194号
（公社）全国宅地建物取引業保証協会　（一社）宮崎県宅地建物取引業協会
（一社）九州不動産公正取引協議会　取引態様：仲介
TEL：0985-50-7777
FAX：0985-54-7600

情報有効期限：2025/09/10