コスモス薬局やコンビニまでも徒歩圏内の為、利便性の良い立地です!飲食店なども付近にあり一人暮らしには生活しやすい環境です!また南向きの為陽当たりや風通しも良く快適な生活が楽しめます♪ロフト付きのため、開放感があり、収納としてや寝室にも使えライフスタイルに合わせて活用することができる魅力的なスペースです!インターネットも無料です!

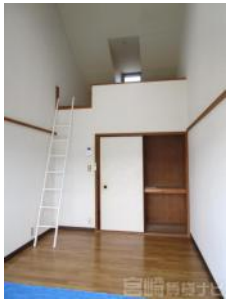

初期費用

敷金	0円
礼金	0円
仲介手数料	22,000円
定額精算	0円
鍵交換費用	13,200円
火災保険料	18,000円
家賃保証料	16,320円
合計	69,520円

※上記は、概算の参考金額であり、契約金額を保証するものではございません。また、別途前家賃等が必要となります。

TSUNAGU加納 203

物件No.	4100619010
部屋No.	203
間取り	1K (24.75㎡) 洋6 K2 ロフト4.5
賃料	20,000円
共益費	なし
駐車場	無し
住所	加納エリア 宮崎県宮崎市清武町加納1丁目54番地
交通	池田バス停まで徒歩1分
構造	鉄骨造2階建
築年数	1988／09(36年1ヶ月)
入居時期	即入居可能
小中学校	加納小学校(1,100m) 加納中学校(690m)
備考	タダレンジャー

この物件の詳細は
https://www.miyazaki-chintai.com/search/details_a30526.html

大興不動産
宮崎県宮崎市中村西3丁目1-5
南店賃貸営業課
免許番号：国土交通大臣(02)009194号
（公社）全国宅地建物取引業保証協会　（一社）宮崎県宅地建物取引業協会
（一社）九州不動産公正取引協議会　取引態様：仲介
TEL：0985-50-7777
FAX：0985-54-7600

情報有効期限：2024/10/26