清潔感のある綺麗なマンションです。オートロック付でセキュリティも安心。南向きの為陽当たりや風通しも良く快適な生活が楽しめます!コスモス薬局やファミリーマート、マルミヤストアなど付近にあり利便性の良い立地です!インターネットも無料使い放題です!

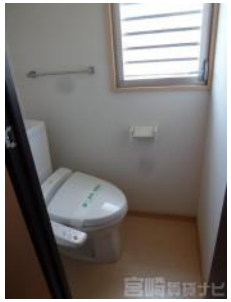

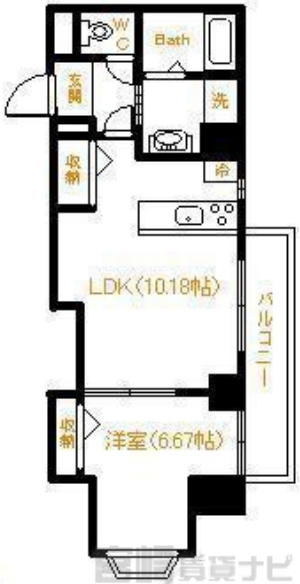

初期費用

敷　　金	0円
礼　　金	54,000円
仲介手数料	59,400円
定 額 精 算	0円
鍵交換費用	22,000円
火災保険料	18,000円
家賃保証料	45,920円
合　　計	199,320円

※上記は、概算の参考金額であり、契約金額を保証するものではございません。また、別途前家賃等が必要となります。

コスモマンション加納 301

物件No.	4100619013
部屋No.	301
間取り	1LDK (39.48㎡) 洋6.67 LDK10.18
賃　料	54,000円
共益費	3,000円
駐車場	有り　別途3,000円(税込)
住　所	加納エリア 宮崎県宮崎市清武町加納1丁目52番地1
交　通	池田バス停まで徒歩1分
構　造	鉄筋コンクリート造8階建
築年数	2010／03(15年11ヶ月)
入居時期	指定時期(2026年5月上旬)
小中学校	加納小学校(800m) 加納中学校(800m)
備　考	

この物件の詳細は
https://www.miyazaki-chintai.com/search/details_a30543.html

大興不動産
宮崎県宮崎市中村西3丁目1-5
南店賃貸営業課
免許番号：国土交通大臣(02)009194号
（公社）全国宅地建物取引業保証協会　（一社）宮崎県宅地建物取引業協会
（一社）九州不動産公正取引協議会　取引態様：仲介
TEL：0985-50-7777
FAX：0985-54-7600

情報有効期限：2026/02/27