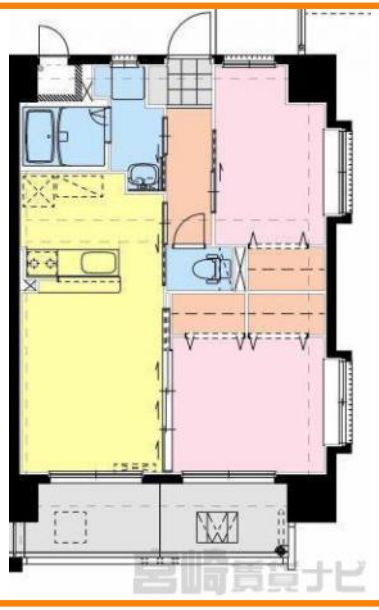

初期費用

敷　　金	140,000円
礼　　金	0円
仲介手数料	81,400円
定 額 精 算	0円
鍵交換費用	0円
火災保険料	18,000円
家賃保証料	59,520円
合　　計	298,920円

※上記は、概算の参考金額であり、契約金額を保証するものではございません。また、別途前家賃等が必要となります。

ヒカオプリンスマンション 701

物件No.	4100241174
部屋No.	701
間取り	2LDK (50.84㎡) 洋5.3 洋5 LDK10.3
賃　料	70,000円
共益費	なし
駐車場	有り　別途4,400円(税込)
住　所	吉村・新別府エリア 宮崎県宮崎市吉村町
交　通	曽師バス停まで徒歩1分
構　造	鉄筋コンクリート造9階建
築年数	2017／02(9年4ヶ月)
入居時期	指定時期(2026年7月下旬)
小中学校	潮見小学校(450m) 宮崎中学校(650m)
備　考	

この物件の詳細は
https://www.miyazaki-chintai.com/search/details_a49915.html

大興不動産
宮崎県宮崎市南花ケ島町63番地2 本社第2ビル1階

本店賃貸営業課
免許番号：国土交通大臣(02)009194号
（公社）全国宅地建物取引業保証協会　（一社）宮崎県宅地建物取引業協会
（一社）九州不動産公正取引協議会　取引態様：仲介

TEL：0985-27-3332
FAX：0985-27-3844

情報有効期限：2026/07/01