サンライズ2 401

物件No.	4100111321
部屋No.	401
間取り	2LDK (53.42㎡) 洋6.2 洋5.4 LDK11.1
賃　料	66,000円
共益費	なし
駐車場	有り　込
住　所	吉村・新別府エリア 宮崎県宮崎市権現町
交　通	東権現町バス停まで徒歩2分
構　造	鉄筋コンクリート造4階建
築年数	2011／03(15年)
入居時期	指定時期(2026年5月上旬)
小中学校	江平小学校(2,200m) 宮崎東中学校(2,200m)
備　考	

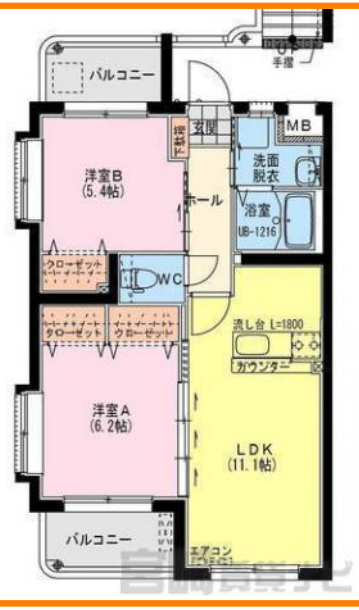

初期費用

敷　　金	132,000円
礼　　金	0円
仲介手数料	72,600円
定額精算	0円
鍵交換費用	0円
火災保険料	18,000円
家賃保証料	52,800円
合　　計	275,400円

※上記は、概算の参考金額であり、契約金額を保証するものではございません。また、別途前家賃等が必要となります。

大興不動産
宮崎県宮崎市南花ケ島町63番地2 本社第2ビル1階

本店賃貸営業課
免許番号：国土交通大臣(02)009194号
（公社）全国宅地建物取引業保証協会　（一社）宮崎県宅地建物取引業協会
（一社）九州不動産公正取引協議会　取引態様：仲介

TEL：0985-27-3332
FAX：0985-27-3844

情報有効期限：2026/04/01

この物件の詳細は
https://www.miyazaki-chintai.com/search/details_a7161.html