インターネット無料で月々のランニングコストが抑えられます。宅配ボックスや追い焚き機能など設備充実しております。ペット可(小型犬・猫)物件となっており、大切な家族と暮らせます!初期費用カード決済対応で新生活をスムーズにスタートできます。












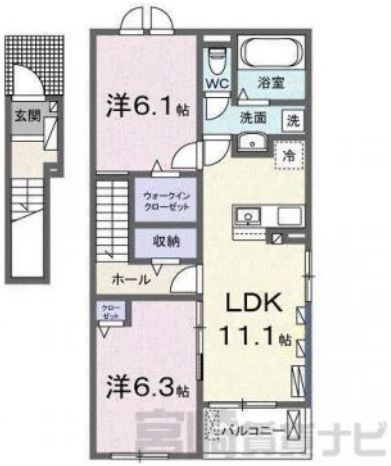

初期費用

敷　　金	0円
礼　　金	72,500円
仲介手数料	83,050円
定額精算	90,000円
鍵交換費用	3,300円
火災保険料	0円
家賃保証料	25,000円
合　　計	273,850円

※上記は、概算の参考金額であり、契約金額を保証するものではございません。また、別途前家賃等が必要となります。

イリーデ I 201

物件No.	4100101202
部屋No.	201
間取り	2LDK (58.57㎡) 洋6.1 洋6.3 LDK11.1
賃　料	72,500円
共益費	3,000円
駐車場	有り　別途3,300円(税込)
住　所	本郷・赤江エリア 宮崎県宮崎市本郷北方
交　通	津和田バス停まで徒歩約4分(約260m)
構　造	木造2階建
築年数	2027／03
入居時期	指定時期(2027年3月下旬)
小中学校	本郷小学校(1,300m) 本郷中学校(1,500m)
備　考	

この物件の詳細は
https://www.miyazaki-chintai.com/search/details_a73975.html

大興不動産
宮崎県宮崎市中村西3丁目1-5
南店賃貸営業課
免許番号：宮崎県知事（1）第5203号
（公社）全国宅地建物取引業保証協会　（一社）宮崎県宅地建物取引業協会
（一社）九州不動産公正取引協議会　取引態様：仲介
TEL：0985-50-7777
FAX：0985-54-7600
情報有効期限：2026/12/11