大淀川沿いのプレミストシリーズの分譲マンション賃貸が登場です。宮崎市中心部から車で5分の立地で、転勤等で宮崎に来られる方にオススメしたいお部屋です。高層階からの景色は南国気分を味わえる「フェニックスの木」と「大淀川」+「太平洋」が一望することが出来き、室内、環境が整ったお部屋になります。また、室内壁には湿度調整機能のある「エコカラット」を各部屋に設置しており、生活し易い工夫がされてます。

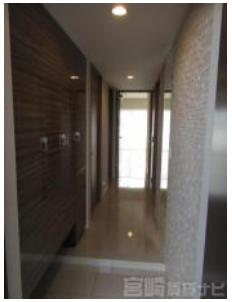

初期費用

敷　　金	160,000円
礼　　金	320,000円
仲介手数料	183,700円
定額精算	0円
鍵交換費用	77,000円
火災保険料	20,000円
家賃保証料	124,000円
合　　計	884,700円

※上記は、概算の参考金額であり、契約金額を保証するものではございません。また、別途前家賃等が必要となります。

プレミスト橘公園レジデンス 11

物件No.	4200339046
部屋No.	11
間取り	3LDK (73.13㎡) 洋6.5 洋5 和4.5
賃　料	160,000円
共益費	なし
駐車場	有り　別途7,000円
住　所	宮崎市中心部エリア 宮崎県宮崎市川原町
交　通	橘公園バス停まで徒歩1分
構　造	鉄筋コンクリート造12階建
築年数	2015／03(9年1ヶ月)
入居時期	指定時期(2024年5月中旬)
小中学校	宮崎小学校(690m) 宮崎中学校(1,100m)
備　考	

この物件の詳細は
https://www.miyazaki-chintai.com/search/details_m2796.html

大興不動産
宮崎県宮崎市大工1丁目11番20号
中央店賃貸営業課
免許番号：国土交通大臣(02)009194号
（公社）全国宅地建物取引業保証協会　（一社）宮崎県宅地建物取引業協会
（一社）九州不動産公正取引協議会　取引態様：仲介
TEL：0985-25-9123
FAX：0985-23-5109

情報有効期限：2024/05/14